WIEN

Villa Beer: Wiener Architekturjuwel kann ab März besucht werden

Das Hausmuseum kann mit Zeitfensterkarten eigenständig entdeckt werden. Auch geführten Rundgängen sind geplant.

26.01.26, 16:10

Anhören Kommentare Merken

Werbung

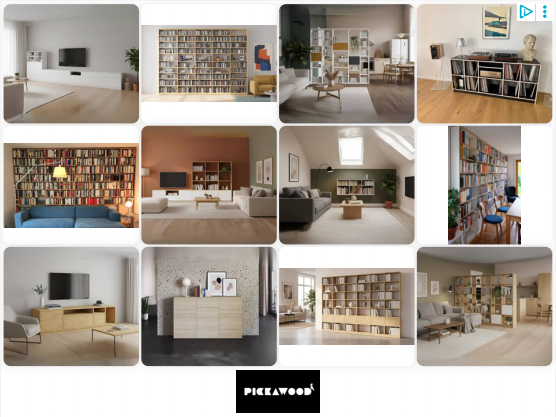

Sie soll Architekturinteressierte aus aller Welt anlocken und künftig mit der von Mies van der Rohe errichteten Villa Tugendhat in Brünn und der von Le Corbusier geplanten Villa Savoye in einem Atemzug genannt werden: Die **Villa Beer** in Wien-Hietzing, 1929/30 von **Josef Frank** und **Oskar Wlach** errichtet und ein Paradebau der zweiten Wiener Moderne, wird nach einer grundlegenden Sanierung ab März der Öffentlichkeit zugänglich gemacht.

Weiterlesen: Villa Beer: Hietzinger Architektur-Juwel wird zu Museum

"Unser wichtigstes Anliegen ist es, das Haus mit Leben zu erfüllen und es ja nicht zu musealisieren. Daher greift der immer wieder verwendete Begriff Hausmuseum zu kurz", sagte **Lothar Trierenberg**, Geschäftsführer der Villa Beer Foundation, am Montag bei einer ersten Besichtigung für die Medien.

An vielen Details in dem um einen unterirdischen Archivraum erweiterten Architekturjuwel wird noch gearbeitet, aber der Zauber des Gebäudes, das nicht mit Möbeln vollgestopft wird, sondern sich mit gewollten Leerräumen eher wie für potenzielle Käufer präsentiert, entfaltet sich bereits jetzt. Am 8. März startet man mit einem Open House, das reguläre **Programm mit Zeitfensterkarten** für das eigenständige Entdecken und **geführten Rundgängen** beginnt am 11. März.

Werbung

Ein gutes Gefühl, beim Club zu sein.

ÖAMTC

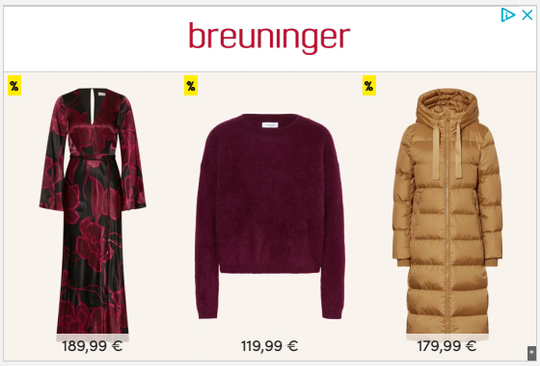

Familie Beer wohnte nur kurz in der Villa

Ohne Trierenberg würde die Villa wohl entweder weiter leer stehen, wie in den vergangenen Jahren, oder in unterschiedliche Wohneinheiten geteilt sein, wie in den Jahrzehnten zuvor.

Weiterlesen: Das bittere Ende einer Institution: Bekanntes Fitnessstudio hat geschlossen

Dank Trierenberg, der nicht nur als einstiger Gründer und Geschäftsführer der Kaffeehaus-Möbelgalerie "das möbel" über entsprechende Fachkenntnis im Architektur- und Innenarchitekturbereich verfügt, sondern als Mitglied einer oberösterreichischen Papierindustriellenfamilie auch über entsprechende finanziellen Ressourcen, ist das denkmalgeschützte Haus in den vergangenen eineinhalb Jahren in einen weitgehenden Originalzustand versetzt worden, an dem sich auch die Auftraggeber **Julius** und **Margarethe Beer** nicht lange erfreuen konnten.

Nach beruflichen Rückschlägen verlor Beer Anfang der 1930er-Jahre seine Stellung und seine Firmenanteile. Es stellte sich heraus, dass man sich mit dem großzügigen Bauauftrag übernommen hatte. Ab 1932 musste das Haus immer wieder vermietet werden, um die Kreditraten zu bedienen.

Weiterlesen: "Bio-Weinskandal": Neue, brisante Details zur Cobenzl-Affäre

Zu den prominenten Mietern zählten die Sänger **Richard Tauber**, **Jan Kiepura**, **Martha Eggerth** und deren Sekretär Marcel Prawy. **Josef Frank** emigrierte bereits 1934 mit seiner Frau nach Schweden, wo er für die **Firma Svenskt Tenn** arbeitete, nach dem "Anschluss" mussten auch sein Büropartner Oskar sowie die Familie Beer fliehen. Die Tochter Elisabeth, der die USA aufgrund einer Gehbehinderung ein Visum verweigerten, wurde 1941 in Maly Trostinez ermordet. Das Schicksal der jüdischen Bauherrenfamilie soll ebenso wie das Werk von Josef Frank (1885-1967) im Zentrum von Führungen und Veranstaltungen stehen.

Gemeinnützige GmbH sichert den Betrieb dauerhaft

Er habe eher zufällig vor fünf Jahren das Haus entdeckt, das zu Verkauf stand, erzählte Trierenberg. Aus dem Zufall wurde ein Glücksfall, denn sowohl die Kaufsumme von 5 Mio. Euro, als auch die doppelte Summe, die für die Sanierung, bei der alle späteren Einbauten wieder entfernt wurden, aufzubringen war, stellte den neuen Eigentümer vor keine unlösbaren Aufgaben.

Weiterlesen: Impulsgeber und Echokammer: Das Weltmuseum 2026

Die **Stadt Wien** beteiligte sich über den **Altstadterhaltungsfonds** mit 500.000 Euro und stellt für den Betrieb laut Presseunterlagen weitere 200.000 Euro zur Verfügung, das Bundesdenkmalamt schoss rund 200.000 Euro zu. Die Villa Beer Foundation sei als gemeinnützige GmbH auf Langfristigkeit eingerichtet, erläuterte Trierenberg, die Höhe der Gelder, die man künftig durch Eintritte, Raum-Vermietungen oder die drei unter dem Dach mit modernen Möbeln der Firma Svenskt Tenn im Frank-Design eingerichteten Gästezimmern lukrieren wird, scheinen also nicht wirklich ins Gewicht zu fallen.

Die schmucken Gästezimmer sollen primär Teilnehmer an einem einzurichtenden Artist- und Research-in-Residence-Programm zur Verfügung stehen. Diese können dann nicht nur die von **Architekt Christian Prasser** und seinem Team penibel wiederhergestellten Räume und den von Maria Auböck rekonstruierten großen Garten benutzen, sondern auch ein Archiv, für das Depot-, Arbeits- und Vortragsräume geschaffen wurden. Mit einem Ankauf eines in den Nachlass von Johannes Spalt gelangten Werkkonvolutes von Josef Frank habe man einen Grundstein legen können, den man in Zukunft zu erweitern hofft, so Trierenberg.

Weiterlesen: Als 1938 ein Attentat auf den Kardinal verübt wurde

Musiksalon und Teeraum als Herzkammer

Bei einem ersten Rundgang durch das Haus bestechen die labyrinthartige Raumanordnung auf unzähligen Etagen (zu rund 650 Quadratmeter Nutzfläche über dem Erdboden kommt noch einmal etwa die Hälfte in mehreren Kellergeschossen), bei der ein eckiger Erker eine luftige Sicht in den Garten ermöglicht und ein Bösendorfer-Flügel im Zwischengeschoss des geschwungenen, großzügigen Stiegenhauses samt angrenzendem Teeraum mit rundem Bullaugenfenster die Herzkammer des Hauses bildet.

Augenfällig ist die liebevolle Rekonstruktion vieler Details und das fröhliche Design der Vorhänge, die so in den 1930ern wohl noch nicht hier gehangen sind, da sie auf spätere Entwürfe von Josef Frank zurückgehen. Künftige Gäste sollen sich hier wohlfühlen und nicht in Ehrfurcht erstarren, gab Lothar Trierenberg eine Parole aus, die tatsächlich nur wenig an ein Museum erinnert: "Berühren erlaubt!"

Mehr zum Thema

Hietzing

Agenturen | 26.01.2026, 16:10

Für Sie empfohlen

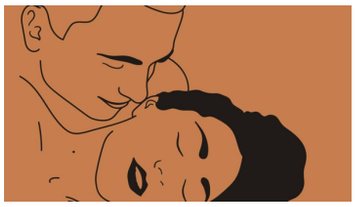

LIEBE
Weibliche Lust: Schmiermittel fürs genitale Glück?
Letzte Woche

FAMILIENSTREIT
Psychotherapeutin über Brooklyn Beckham: "Leider geprägt von seiner Familie"
Letzte Woche

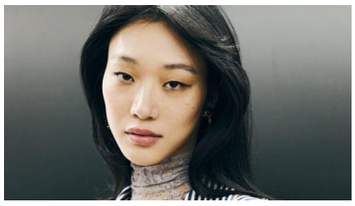

LIFESTYLE
Von der Nacht zum Tag: Der Pyjama als neuer Modetrend
Heute

REISE
Diebstahl auf der Ferien-Messe Wien: "Manni" dringend gesucht
Letzte Woche

Auch interessant

Anzeige

Mundfalten: Kein Scherz: "Höhle der Löwen"Trend besser als Botox! (so nicht)!
femme-divine.de

Anzeige

Wir haben 20 Fensterputzroboter getestet, um die besten Modelle für 2026 zu finden.
Vergleich Portalen

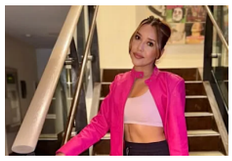

Schönheitskönigin tot: Mit nur 35 Jahren an Darmkrebs gestorben
Kurier

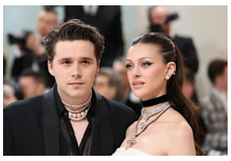

"Kein guter Mensch": Ex-Friseur von Nicola Peltz packt aus
Stars

"Sehr seltsam": Tom Cruise bricht überraschend alle Zelt...
Stars

Anzeige

5 Olivenöle im Test: Der Sieger überrascht selbst Feinschmecker
genuss-heute.de

Anzeige

Genial! Deutscher Chemiker verrät Trick gegen Schimmelflecken (nur 18€)!
Verbraucherwelt

Anzeige

Kardiologe rät: „Wenn Sie Fett am Bauch haben, machen Sie das täglich." (Keine Diät)
reinergesundheitsschub.de

Anzeige

Was Oma wusste: Nagelpilz braucht nur dieses einfache Mittel und er verschwindet
gesunde-apotheke24.de

Anzeige

Das schlimmste Lebensmittel, das die Fettverbrennung blockiert
nutrisolution.info

Anzeige

Ingolstädter Tüftler macht teure Messersets überflüssig
Haus & Garten Ratgeber

Anzeige

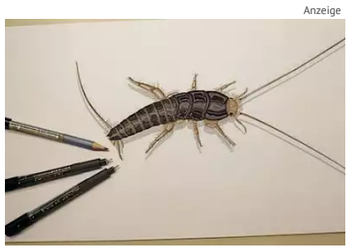

Silberfische zu Hause? Mit diesem einfachen Trick verschwinden sie schnell!
Hausratgeber

Anzeige

Neue Entdeckung: 47-Sekunden-Trick reduziert Schmerzen sofort – Experten staunen
Das Gute Leben Magazin

Anzeige

Oma gab ihr diesen Tipp – heute ist sie viel leichter
Wohlfühl-Journal

Anzeige

Der größte Anlegerfehler: Während Zentralbanken massiv Gold kaufen, zögern viele Privatanleger noch!
boersenwissen-aktuell.de

Kindesmissbrauch: Schwere Vorwürfe gegen bekannten...
Kultur

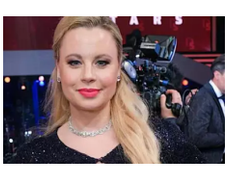

"Hat geblutet wie Sau": Katharina Straßer hatte einen Unfall
Stars

Wutausbruch im neuen Zuhause: Was Andrew an der Marsh Farm so...
Stars

Anzeige

Model (50): Bauch schmilzt mit diesem alten Oma-Trick
Wohlfühl-Journal

Anzeige

Neuropathie liegt nicht an Vitamin-Mangel - hier der echte Grund
Gesundheits Welt

Werbung

Powered by AnyClip

Anzeige

Schlechter Atem: Studie zeigt, viele Menschen mit schlechtem Atem...
Apotheken Zeit

Anzeige

Erhalten Sie bis zu -70% auf die aktuellen Herbst/Winter-...
BREUNINGER.COM

Anzeige

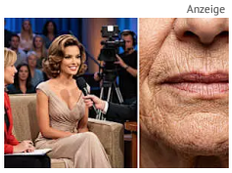

Model (55) bügelt Mundfalten mit diesem Tipp
Das Gute Leben Magazin

Anzeige

Ausweiskontrolle, weil sie jünger aussieht als auf de...
beautymomente.com

Anzeige

Immer mehr Männer tauschen Pillen gegen Magnetban...
LoveTrustOnline

Anzeige

Cellulite: Warum sie keine Creme mehr braucht (gegen all...
dasgutelebenmagazin.de

Anzeige

Enkelin kauft Oma Bienengift zu Weihnachten - jetz...
beautymomente.com

Anzeige

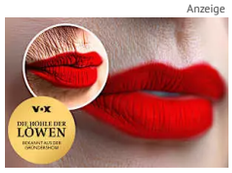

Mundfalten? Kein Scherz: "Höhle der Löwen"Trend besser al...
femme-divine.de

Anzeige

Knie-Arthrose? Tun Sie dies 1x jeden Morgen
Lebensleicht

Anzeige

Diese 29€-Tasse sorgt aktuell für Aufsehen! (handgefertigt)
Handgefertigt Magazin

Anzeige

Schimmel-Flecken kommen immer wieder? Diese Lösung überrasc...
Verbraucherwelt

Anzeige

Hashimoto-Leber: Der Erzfeind namens Thyroxin
Mission Schilddrüse

Anzeige

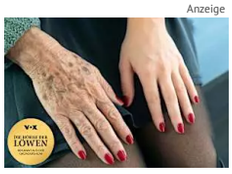

Braune Altersflecken auf der Hand: Nur wenige kennen den...
femme-divine.de

Anzeige

Wir testeten 24 Dashcams in 3 Wochen, um die zuverlässigste Wahl für 2026 zu finden
Vergleich Portalen

Anzeige

Einmal auftragen, kurz warten... und dann passiert das!
Verbraucherwelt

Anzeige

Unfassbar: Wie ein 71-Jähriger Arthrose in den Gr...
Das Gute Leben Magazin

Anzeige

Apotheker empfehlen: Bienengift-Creme...
beautymomente.com

Anzeige

Arthrose in den Fingern: Judith Williams empfiehl...
beautymomente.com

Anzeige

In das Klo und warten: Auf diesen WC-Trick schwört...
Verbraucherwelt

Anzeige

Ein Arzt rät: „Wenn Sie Bauchfett haben, tun Sie das jeden Tag!“
nutrisolutionblog.com

Anzeige

Handgefertigte Eulen-Lampe bricht aktuell alle Verkaufsrekorde! (nur 45€)
Verbraucherwelt

Anzeige

Hautarzt aus Schleswig-Holstein gewinnt Innovationspreis für Falten-Serum
Apotheken Journal

Anzeige

Eltern verblüfft: Dieser „echte“ Spielzeughund kostet nur 29 €
Verbraucherwelt

Anzeige

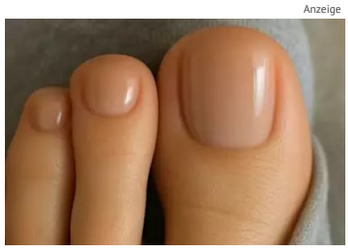

Apotheken-Renner: Das wirkt bei Nagelpilz wie ein Hochdruckreiniger
Gesundheitswoche

Anzeige

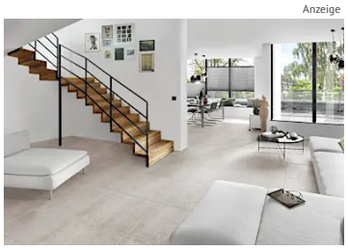

Sicherheit, Funktionalität & Langlebigkeit - Jetzt Treppe renovieren lassen.
treppenmeister.com

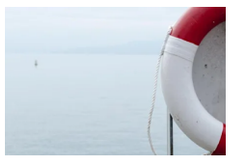

Wundersame Rettung eines Seglers nach elf Tagen auf dem...
Chronik

Caroline von Monaco: 69 Geburtstag von traurigem Vorfall...
Stars

Wales: Paar baut Kirche um und findet 83 Leichen unter...
Kurier

Kommentare